



**Asociación Regional
Campesina CH'ORTI' -ASORECH-**

ASORECH+25

"TRABAJANDO JUNTOS DESARROLLAMOS COMUNIDADES"

asorech@asorech.com

Estructura organizativa y organigrama institucional

ASORECH es una asociación de segundo nivel, conformada por 6 Asociaciones de base que aglutinan a 3,700 familias rurales de 15 municipios de los departamentos de Chiquimula y Zacapa.

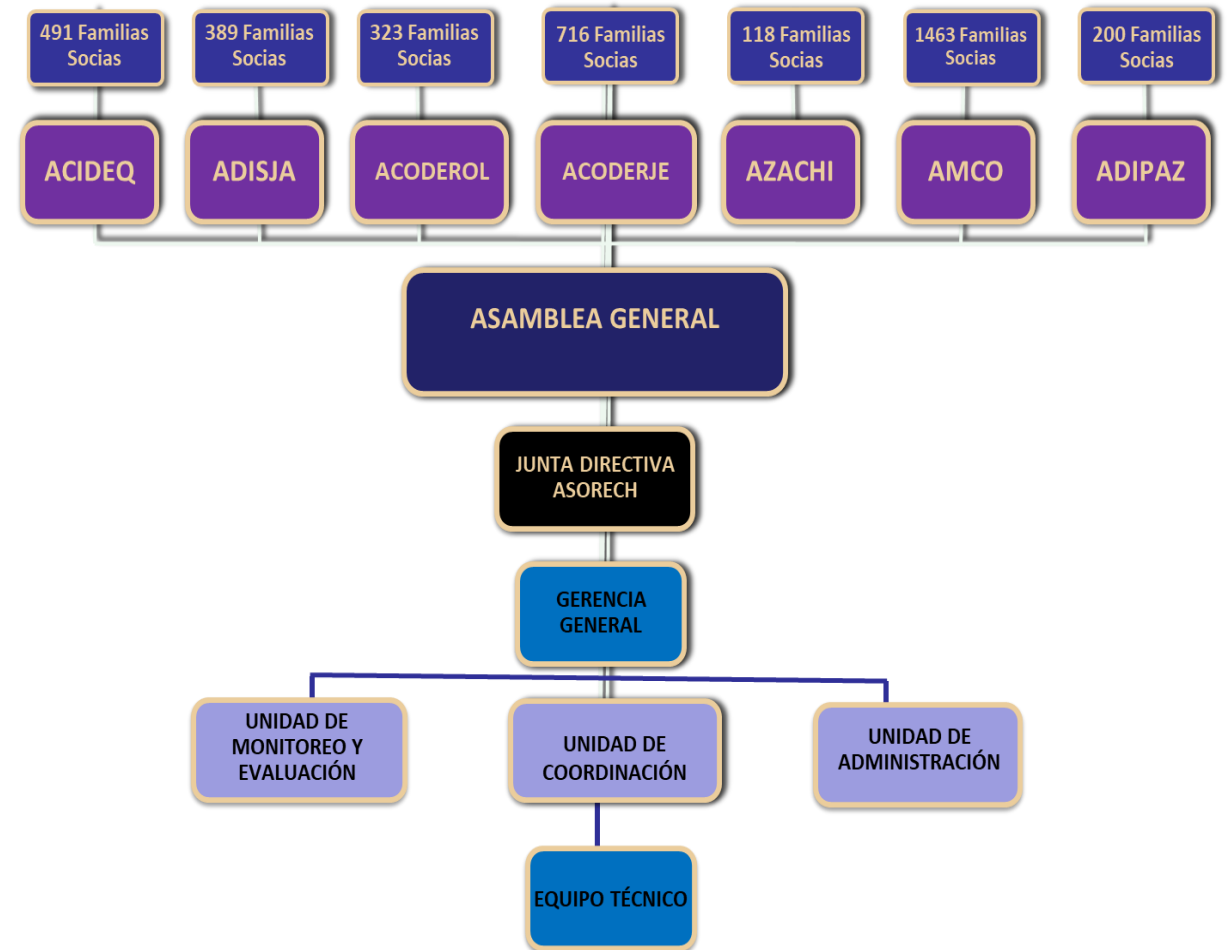

Área de intervención

El área de atención se caracteriza por la diversidad de sus ecosistemas, en ella podemos encontrar desde bosques secos espinosos hasta bosques nubosos en un área relativamente pequeña, lo que permite que exista una gran biodiversidad de especies de flora y de fauna, con condiciones aptas para la producción de diversos cultivos tanto en zonas áridas como en zonas de mayor precipitación y mayor altitud

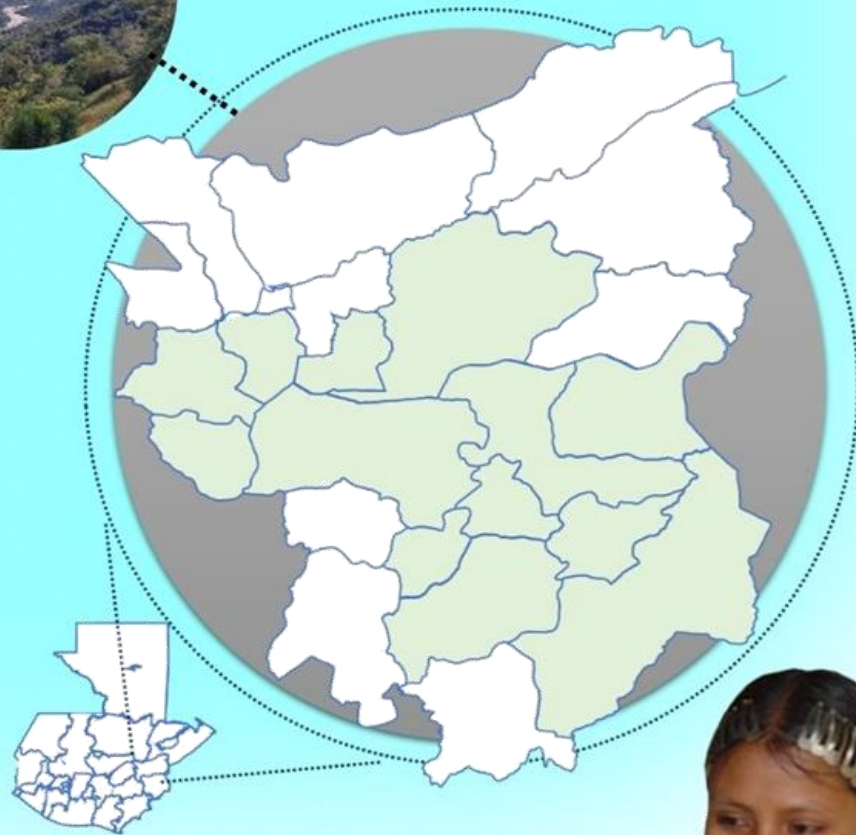

Enfoque estratégico ASORECH

Objetivo General

Contribuir a que sus asociados y las comunidades rurales logren mejores los niveles de desarrollo humano

Nuestros Valores

Equidad de género e interculturalidad

Coexistencia ecológica

Emprendimiento innovador e incluyente

Transparencia

Participación y empoderamiento comunitario

Líneas estratégicas

L.E.1

Participación ciudadana

L.E.2

Desarrollo económico local

L.E.3

Seguridad alimentaria y nutricional

L.E.4

Adaptación al cambio climático

L.E.5

Gestión integrada de los recursos hídricos



+25

ASORECH

TRABAJANDO JUNTOS DESARROLLAMOS COMUNIDADES

Los ODS y su relación con las líneas estratégicas de ASORECH

1 FIN DE LA POBREZA
Agricultura familiar
Dinamización de la economía campesina

2 HAMBRE CERO
• Seguridad alimentaria y nutricional.
• Plan de respuesta al COVID-19

6 AGUA LIMPIA Y SANEAMIENTO
• Acceso a agua segura
• Saneamiento Total liderado por la comunidad

10 REDUCCIÓN DE LAS DESIGUALDADES
Resiliencia con enfoque de género e interculturalidad

13 ACCIÓN POR EL CLIMA
• Gobernanza forestal
• Acciones por el bosque suelo y biodiversida



L.E.1 Participación ciudadana



L.E.2 Desarrollo económico local



L.E.3 Seguridad alimentaria y nutricional



L.E.4 Adaptación al cambio climático



L.E.5 Gestión integrada de los recursos hídricos

Sistema Administrativo y contable ASORECH





EJECUTADOS

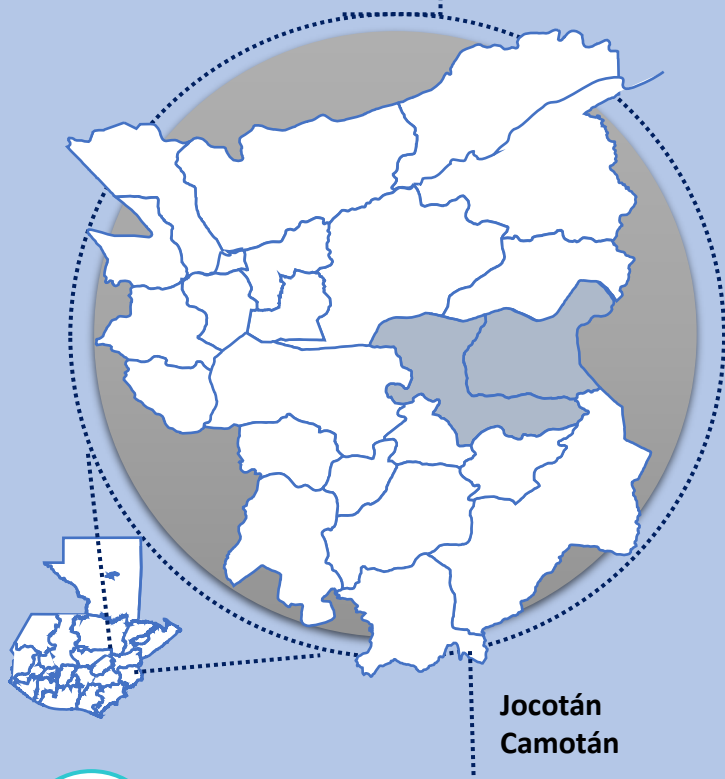

Jocotán
Camotán



Donante:

IICAL- COOPERACIÓN ESPAÑOLA

PROYECTOS:

ARAUCLIMA

□ “PROTECCIÓN FINANCIERA PARA LA GESTIÓN DE LA SEQUÍA Y ADAPTACIÓN A LA ESCASEZ HÍDRICA EN LA GRICULTURA DEL CORREDOR SECO CENTROAMERICANO”

El objetivo del proyecto Mejorar las condiciones de calidad de vida de pequeños productores del CSCA y sus familias, mediante la reducción de la vulnerabilidad climática a las que están expuestos sus sistemas productivos.

- R1. Mecanismo de protección financiera vinculado a prácticas (medidas) adaptativas
- R2. Set de medidas (prácticas) de adaptación y gestión de la sequía a nivel productivo



400 familias



US\$ 107525.00



2 Años

AGROINNOVA

□ “SISTEMAS AGROFORESTALES MULTI ESTRATOS INNOVADORES PARA EL CORREDOR SECO CENTROAMERICANO”

Objetivo del proyecto Contribuir a mejorar la resiliencia climática y la seguridad alimentaria de los hogares altamente vulnerables de los pequeños productores en América Central a través del trabajo de capacitación y acompañamiento que tras su aplicación mejorarán la producción, fortalecerá las capacidades y los ingresos de los pequeños productores.

R1. Mejorar las tecnologías de mitigación y adaptación al cambio climático para la producción de cultivos básicos y ganadería de pequeños productores a través de la innovación, investigación, transparencia y extensión en SAFM, a fin de preservar la biodiversidad de las semillas, aumentar la productividad y mejorar la seguridad alimentaria de las familias altamente vulnerables en el Corredor Seco de Centroamérica.

R2. Fortalecer las capacidades de los pequeños productores y de la organización, mediante el diseño e implementación de SAFM; utilizando tecnologías seleccionadas a partir del trabajo conjunto entre el productor, la organización y el equipo técnico de Anacafé y de del proyecto, permitiendo priorizar las estrategias para su unidad productiva.



130 familias



US\$ 43010.00



2 Años

EN EJECUCIÓN



PROYECTOS:

“UN FUTURO SIN HAMBRE EN LA REGIÓN MAYA CH’ORTI’, GUATEMALA”

Objetivo del proyecto Incrementar y diversificar la producción agrícola y la generación de ingresos y fortalecer la gestión comunitaria de los recursos naturales para mejorar la seguridad alimentaria y nutricional de las familias campesinas maya Ch’orti’ de 20 comunidades de los departamentos de Chiquimula y Zacapa, Guatemala.

R1: Las familias campesinas han mejorado su seguridad alimentaria y nutricional con el apoyo de las organizaciones comunitarias y la diversificación de sus fuentes de ingresos.

R2: Las familias campesinas han mejorado la producción de alimentos mediante el acceso a información climática y prácticas de agricultura sostenible adaptadas al clima.

R3: Las comunidades de la zona Maya-Ch’orti’ cuentan con estructuras y capacidad para el acceso y la gestión sostenible de sus recursos naturales (agua y bosques).



2,435 familias



US\$ 724,735.06



3 Años

“SEGURIDAD ALIMENTARIA PARA LAS POBLACIONES AFECTADAS POR EL CAMBIO CLIMÁTICO EN AMÉRICA CENTRAL”

El objetivo del proyecto Al final del período de ejecución, las familias de pequeños agricultores vulnerables del corredor seco centroamericano aumenten su resiliencia mediante una mejor gestión del riesgo ante sequía a nivel regional, nacional y local.

R1. Las familias vulnerables de pequeños agricultores han mejorado de manera sostenible su seguridad alimentaria, con acceso a alimentos nutritivos, sobre la base de experiencias replicables en el ámbito de la estabilización, la diversificación y la adaptación de sus medios de subsistencia.

R2. Las familias de pequeños agricultores han aumentado su capacidad de adaptación, sostenibilidad y aumento de la producción y la productividad.

R3. Las familias campesinas han mejorado la capacidad de gestión post-cosecha a nivel comunitario y familiar para reducir las pérdidas agrícolas de alimentos básicos.

R4. Las familias de pequeños agricultores han mejorado su capacidad de comercialización de la producción agrícola.

R5. Las familias de pequeños agricultores han mejorado su capacidad para diversificar la producción agrícola, las fuentes de ingresos y los alimentos.



100 familias



US\$ 369,297.84



3 Años

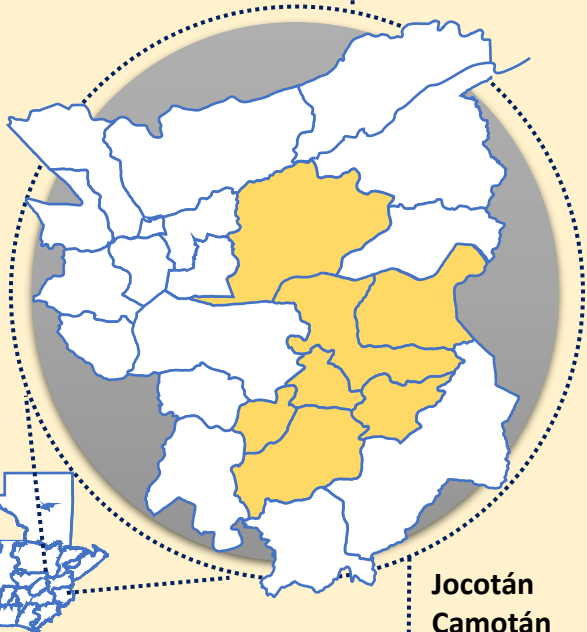

Jocotán
Camotán
Olopa
San Juan Ermita
San Jacinto
Quezaltepeque
Zacapa



Donante:



EN EJECUCIÓN



PROYECTOS:

☐ “RECUPERACIÓN Y RESILIENCIA DE LAS FAMILIAS AFECTADAS POR LAS TORMENTAS ETA E IOTA EN GUATEMALA”

El objetivo del proyecto Contribuir a la recuperación de efectos de los huracanes Eta y Iota y desarrollar resiliencia ante futuros huracanes y otros eventos extremos en 7 departamentos de Guatemala.



25 organizaciones (750 beneficiarios directos)



US\$ 398,397.00



3 Años

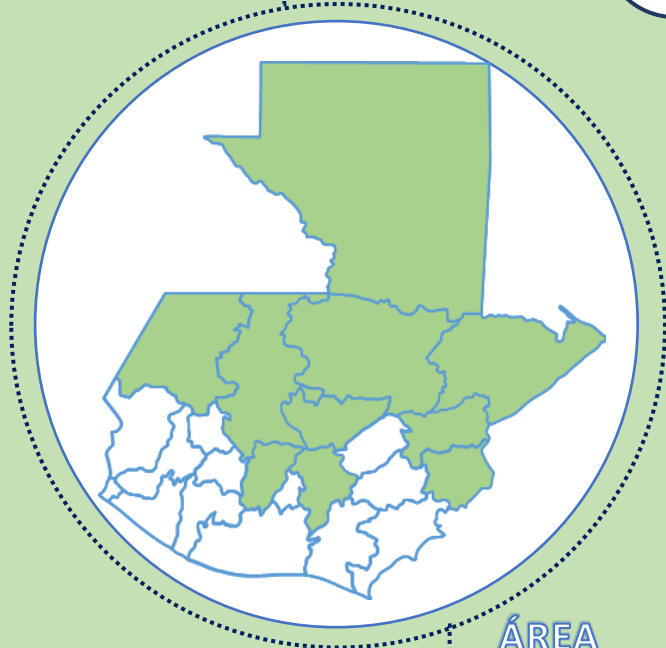

ÁREA
GEOGRÁFICA

Guatemala
Chimaltenango
Alta Verapaz
Baja Verapaz
Huehuetenango
Quiché
Petén
Izabal
Zacapa
Chiquimula

RESULTADOS

Resultado 1. Fondo de ayuda para desastres

Resultado 2. Gestión de emergencias



Donante:

Fundación Inter Americana
IAF

EN EJECUCIÓN

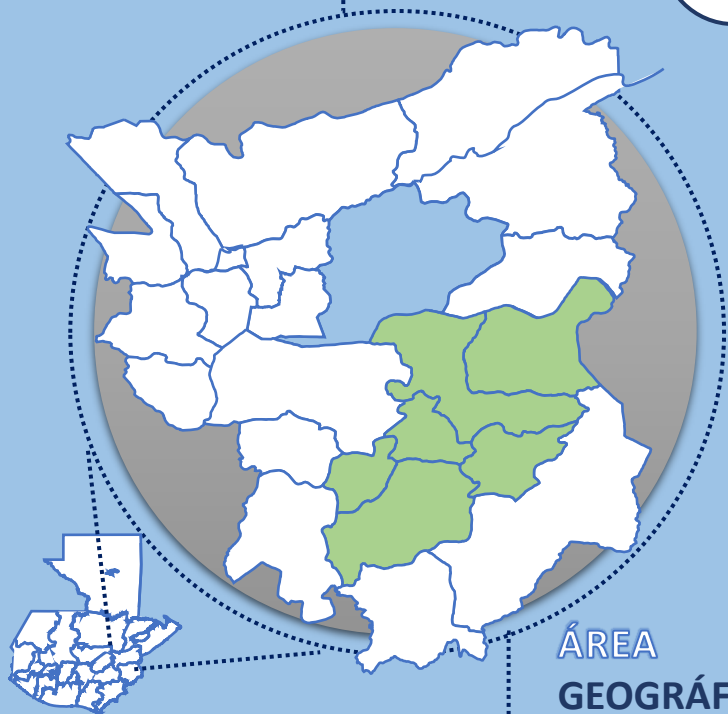

ÁREA
GEOGRÁFICA



100 familias



US\$ 56,688.33



1 Años

Jocotán
Camotán
Olopa
San Juan Ermita
San Jacinto
Quezaltepeque
Zacapa



Donante:

SOCIAL CAPITAL FOUNDATION



PROYECTOS:

□ “ESTUDIO PRELIMINAR DE CADENAS AGRÍCOLAS CON POTENCIAL COMERCIAL PARA COMUNIDADES RURALES EN EL CORREDOR SECO DE GUATEMALA.”

El objetivo del proyecto Desarrollar una estrategia de comercialización de productos agrícolas sostenibles, lo que redunde en la mejora de los niveles de ingresos de las familias asociadas a ASORECH.

INDICADORES

I1.1. Al final del proyecto, se cuenta con estrategias de entrada validadas para el desarrollo de al menos una cadena de valor priorizada en los 7 municipios (necesidades técnicas, materiales, logísticas e institucionales necesarias para la puesta en marcha).

I1.2. Al final del proyecto, ASORECH reforzada institucionalmente con un plan de fortalecimiento empresarial en cuatro áreas clave para mejorar su funcionamiento.

I1.3. SECHORTI S.A. fortalecida para operar y absorber los modelos de negocios con enfoque de cadena que se identifiquen y prioricen.

I1.4. Al finalizar el proyecto, el equipo técnico y gerencial de ASORECH cuenta con capacidades para la aplicación de las metodologías CADENA y FOSOE en sus asociaciones socias.

I1.5. Al finalizar el proyecto, se cuenta con insumos para apoyar el diseño de un proyecto que dé seguimiento a los resultados de la consultoría.

EN EJECUCIÓN

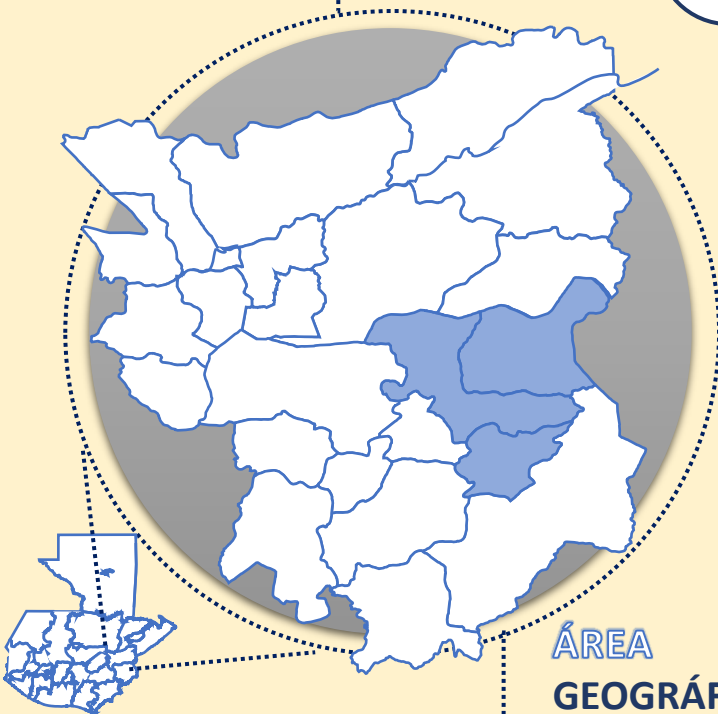

ÁREA
GEOGRÁFICA

Jocotán
Camotán
Olopa



Donante:

SOCIAL CAPITAL FOUNDATION



PROYECTOS:

- ❑ “INCLUSIÓN SOCIAL Y EMPODERAMIENTO ECONÓMICO DE PERSONAS CON DISCAPACIDAD Y GRUPOS VULNERABLES VIVIENDO EN CONDICIONES DE POBREZA EXTREMA EN TERRITORIO DE LOS PUEBLOS ORIGINARIOS DE CHIQUIMULA, GUATEMALA”

El objetivo del proyecto Contribuir a la reducción de la desigualdad y pobreza extrema para la construcción de comunidades resilientes del departamento de Chiquimula, Guatemala, para lograr una sociedad inclusiva.

RESULTADOS:

- R1.** Los participantes con acceso a salud y rehabilitación están preparados para poder participar en proyectos de microemprendimiento para salir de la extrema pobreza
- R2** Implementado modelos de producción sostenibles, resilientes y adaptados al cambio climático, que han mejorado la producción y el acceso a alimentos con enfoque inclusivo y pertinencia cultural
- R3** Sostenibles los medios de vida, la posición económica y el bienestar de las personas con discapacidad
- R4** Participantes empoderados han mostrado liderazgo
- R5.** Consorcio consolidado, propicia la construcción de una comunidad de aprendizaje que permite diseminar experiencias e integrar a diversos actores en ejes transversales.

EN EJECUCIÓN

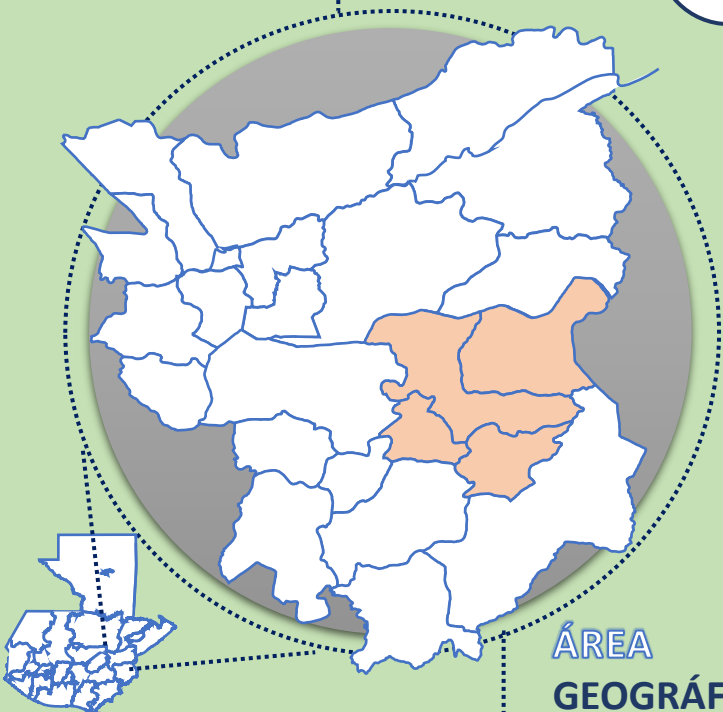

ÁREA
GEOGRÁFICA

60 Comunidades

US\$ 150,330.00

1 Años

Jocotán
Camotán
Olopa
San Juan Ermita



PROYECTOS:

“Saneamiento e Higiene Total Sostenible -SAHTOSO-”

El objetivo del proyecto Contribuir a la reducción de enfermedades gastrointestinales en niños menores de 5 años

RESULTADOS:

R1. Contribuir al rol protagónico y relevante de 800 madres, en el proceso de abordaje integral de la primera infancia, a través de un proceso de concientización y formación sobre desarrollo temprano en niños de 0 a 5 años, como fomento y fortalecimiento de la unidad familiar, en regiones de migración en Guatemala

R2. Empoderar a 800 mujeres, en la diversificación de ingresos familiares a través de la generación de ahorros o ingresos adicionales, a partir de un proceso de educación financiera y vocacional, previsto para el establecimiento de comunidades resilientes con menos incentivos para migrar.



Donante:

UNIÓN EUROPEA, HELVETAS GUATEMALA

EN EJECUCIÓN

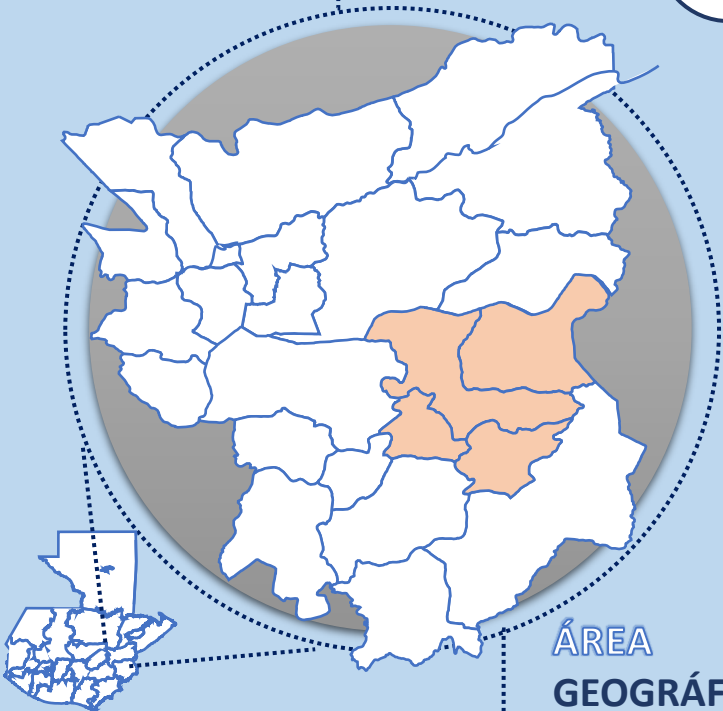

ÁREA
GEOGRÁFICA

Jocotán
Camotán
Olopa
San Juan Ermita



Donante:

UNIÓN EUROPEA, HELVETAS GUATEMALA



PROYECTOS:

- “Putting ecosystems at the center of adaptation through climate smart village approach” (Poniedo los ecosistemas en el centro de la adaptación a través del enfoque TeSAC)”

El objetivo del proyecto Reducir la vulnerabilidad climática de las comunidades guatemaltecas y mejorar los agroecosistemas mediante la implementación de carteras de prácticas de Adaptación Basada en Ecosistemas y de Agricultura Sostenible Adaptada al Clima (AbE/ASAC) para mejorar el enfoque de agricultura Sostenible Adaptada al Clima. De igual forma, fortalecer los procesos de investigación contextualizada con equidad de género en el territorio para generar evidencia científica robusta que pueda ser sistematizada y compartida con actores a diversas escalas.

METAS:

Meta 1: Portafolios de prácticas AbA/ASAC que aumentan la resiliencia en maíz, frijol, café y sistemas asociados desarrollados en conjunto con agricultores y comunidades rurales.

Meta 2: Productos de evidencia y conocimiento validados con agricultores en portafolios de AbA/ASAC que contribuyen a la productividad y adaptación a la variabilidad climática con servicios ecosistémicos mejorados.

Meta 3: Habilidades mejoradas a través de actividades de construcción de capacidades para agricultores, extensionistas y técnicos, en portafolios de prácticas AbA/ASAC que contribuyen a la productividad y la adaptación al cambio climático.

Meta 4. Sistema de seguimiento para evaluar la contribución de las carteras a la productividad, la adaptación, las metas de mitigación y la mejora de los medios de vida.

EN EJECUCIÓN



PROGRAMA:
GOBERNANZA TERRITORIAL PARA LA MITIGACIÓN DEL CAMBIO CLIMÁTICO

OBJETIVO:
Contribuir a que la población de la Cuenca del Motagua adopte prácticas de prevención de riesgo, reducción de la vulnerabilidad y mejora de la adaptación al cambio climático, y contribuya a la reducción de la degradación ambiental en su territorio, mejorando la calidad de vida de sus habitantes.

R1. Líderes, lideresas y familias de las comunidades de los municipios de Zacapa y municipio de Chiquimula del programa Cuenca del Motagua han fortalecido sus conocimientos y capacidades para enfrentar y mitigar los efectos del cambio climático y participan en espacios de concertación política para la construcción de territorios climáticamente inteligentes.

R2. Familias, NN, maestros y maestras de las comunidades de los municipios de Zacapa y municipio de Chiquimula del programa Cuenca del Motagua tienen acceso a agua segura para consumo humano y desarrollan prácticas de saneamiento y promoción de la higiene promovida por órganos comunitarios de autogestión constituidos con equidad de género.

PROYECTOS:
AACID



Generando condiciones de adaptación climática con equidad de género para la seguridad humana de comunidades de la región Ch'orti' del corredor seco de Guatemala

AECID



Fortaleciendo la resiliencia para la seguridad alimentaria con enfoque de género e interculturalidad para población Ch'orti' en Chiquimula

¡GRACIAS!

Edgar Lemus
Gerente General
Teléfonos: (502) 4010 5800
edgarolopa@gmail.com

www.asorech.org.gt
Colonia Santa Filomena,
Quezaltepeque, Chiquimula
Teléfonos: (502) 4779-4743
Twitter: @asorech
Facebook: Asorech región Chorti

